STILL RX 60-16

SEMICABINA-JOYSTICK-BATTERIA 04/2008 (80V/465AH)-2 FARI ANT.-1 FARO POST.

CODICE: 11919
MOTORE: Elettrico
ANNO DI FABBRICAZIONE: 2010
LETTURA AL CONTAORE: 3486
TRASLATORE: SI
GOMMATURA: SE
BATTERIA: SI
LUNGHEZZA FORCHE: 1200

CARICA BATTERIA: NO
MATRICOLA: 516311A00111
MARCA: STILL
MONTANTE: Tx
INGOMBRO MM: 2140
SOLLEVAMENTO MM: 4940
PORTATA KG: 1600

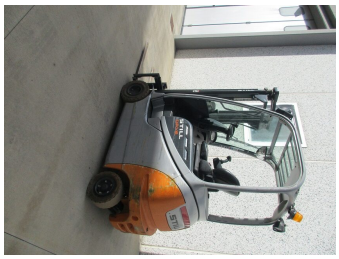

EUROTRAC srl

Via degli Ippocastani, 20/22 06093 Bastia Umbra Perugia - Italy
P.I. 02035710546 Tel. +39.075 800.28.57 Fax +39.075 800.15.99
info@eurotrac.it - vendite@eurotrac.it