STILL EXV 12

RULLO SINGOLO-GRIGLIA PROTEZIONE CARICO-BATTERIA (24V/200AH)

CODICE: 13880
MOTORE: Elettrico
ANNO DI FABBRICAZIONE: 2014
LETTURA AL CONTAORE: 78
TRASLATORE:
GOMMATURA: VK
BATTERIA: SI
LUNGHEZZA FORCHE: 1150

CARICA BATTERIA: NO
MATRICOLA: F20272E00962
MARCA: STILL
MONTANTE: Tx
INGOMBRO MM: 1940
SOLLEVAMENTO MM: 4480
PORTATA KG: 1200

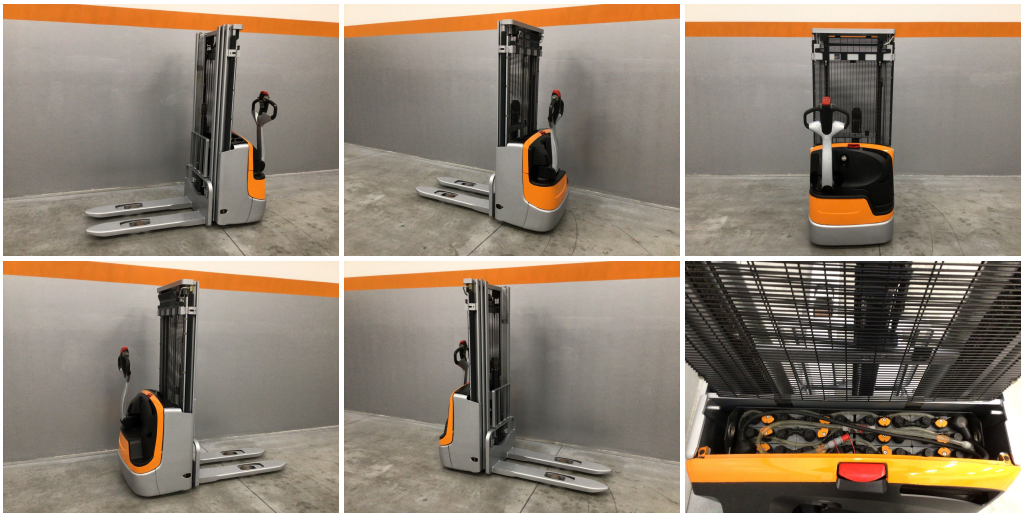

EUROTRAC srl

Via degli Ippocastani, 20/22 06093 Bastia Umbra Perugia - Italy
P.I. 02035710546 Tel. +39.075 800.28.57 Fax +39.075 800.15.99
info@eurotrac.it - vendite@eurotrac.it