STILL RX 60-45

CABINA RIALZATA-RISCALDAMENTO-SEDILE AD ARIA-LEVE FINGER-FRENO A MANO ELETTRICO-TETTINO APRIBILE-MONITOR/TELECAMERA-POSIZIONATORE DURWEN (APERTURA MAX. 1270)-BATTERIA 04/2016 (80V/930AH)-4 FARI ANT.-1 FARO POST.-IMPIANTO LUCI PER CIRCOLAZIONE-BLUE SPOT ANT./POST.-GOMME 90%.

CODICE: 15663
MOTORE: Elettrico
ANNO DI FABBRICAZIONE: 2015
LETTURA AL CONTAORE: 14848
TRASLATORE: SI
GOMMATURA: SE
BATTERIA: SI
LUNGHEZZA FORCHE: 2400
CARICA BATTERIA: NO
MATRICOLA: 516328F00097
MARCA: STILL
MONTANTE: Tele
INGOMBRO MM: 2980
SOLLEVAMENTO MM: 4180
PORTATA KG: 4500

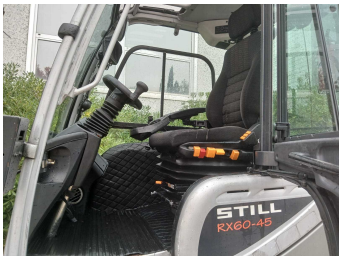

EUROTRAC srl

Via degli Ippocastani, 20/22 06093 Bastia Umbra Perugia - Italy
P.I. 02035710546 Tel. +39.075 800.28.57 Fax +39.075 800.15.99
info@eurotrac.it - vendite@eurotrac.it